FIRCHIM FRANCE S.A.S.
Z.A. de la Glèbe - B.P. 262 - Savignac - 12202 VILLEFRANCHE-DE-ROUERGUE Cedex
Tél. : 05 65 81 16 37 - contact@firchim.fr - www.firchim.fr
Produits industriels d'hygiène, de maintenance et de dépollution

G55
02/24

POWER SPRAY® STOP INSECTES

INSECTICIDE ET ACARICIDE BARRIÈRE DE CONTACT

Prêt à l'emploi

A base de pyréthrinoïdes

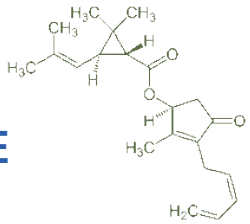

FABRICATION FRANÇAISE

PROPRIÉTÉS PRINCIPALES - UTILISATIONS

▪ Agit par contact direct et par ingestion, efficace sur tous les types d'insectes : volants, rampants et acariens (actif sur les sarcoptes, responsables des maladies de peau telle que la gale).
▪ Polyvalent, constitue une barrière répulsive particulièrement active durant 1 à 3 mois (selon les supports) avec un effet de rémanence insensible aux conditions d'ambiances et aux expositions à la lumière.
▪ Sans odeur persistante.
▪ Ne tache pas.
▪ Non Inflammable, insensible à la lumière.

MODE D'EMPLOI

VOLANTS (mouches, mites, guêpes, taons, teignes, moustiques) : imprégner les encadrements de portes et de fenêtres en intérieur/extérieur, volets, extérieurs des capots de volets roulants, rideaux métalliques, textiles ou voilages, supports d'éclairage propices à attirer les insectes, globes, armoires, suspensions, néons, lampadaires, arrières de meubles.
Ne pas appliquer sur les parties électriques.
RAMPANTS (blattes, cafards, fourmis, araignées, punaises de lit, puces, poux) : appliquer aux endroits obscurs de séjour des insectes sur les plinthes, rainures de parquet, arrières de meubles, dessous des lits ou des tablettes de fenêtres, sièges, dessous des fauteuils, arrières des têtes de lits ou sur des supports en carton disposés après imprégantion sur les zones de passage.
ACARIENS (notamment les parasites apportés par les petits animaux domestiques ou les semelles des chaussures) : appliquer sur les surfaces et textiles comptabiles, tapis, moquettes, dessous de lit, environnement des paniers et couchettes des chiens et chats... Laisser agir puis passer l'aspirateur afin de ramasser les acariens morts.

▪ Agiter le flacon avant utilisation.
▪ En cas de supports sensibles ou de textiles délicats, effectuer au préalable un test de compatibilité dans un endroit caché.
▪ Appliquer sur les surfaces de passage ou de séjour des insectes dans les différentes pièces des maisons (cuisine, salon, chambres, caves, sous-sols, vérandas), villas de vacances, camping-car, caravanes, tentes, véhicules, locaux poubelles....
▪ Pulvériser uniformément afin d'imprégner convenablement les supports.
▪ Laisser sécher. Essuyer si nécessaire l'excédent avec un papier absorbant.

IMPORTANT : dans le cas d'une application dans un local confiné, aérer avant de rendre aux utilisateurs.

NOTA : peut être appliqué à la brosse ou au pinceau afin de déposer un film uniforme répulsif sur les zones de passage.

PRINCIPAUX ÉLÉMENTS DE COMPOSITION

Préparation à base de pyréthrinoïdes synergisés en solution aqueuse prête à l'emploi.
Produit Biocide TP18 (considérés comme dangereux, utiliser les biocides avec précaution).

CARACTÉRISTIQUES PHYSIQUES

Aspect	: liquide limpide incolore sans ajout de colorant
Odeur	: pin
Masse volumique	: 990 g/l ± 20 g/l
Réaction chimique	: acide faible
Point d'éclair	: 93°C < PE <= 100°C
pH	: 4

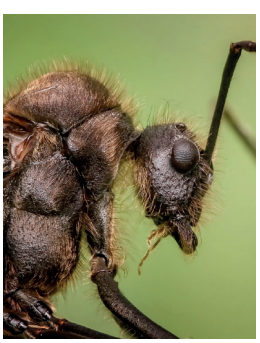

PRODUIT TECHNIQUE À USAGE PROFESSIONNEL

Les indications mentionnées sur cette fiche sont données de bonne foi et n'engagent en rien notre responsabilité, le contenu de cette documentation est donné à titre d'information, il doit être adapté à chaque cas particulier.

S. A. S. au capital de 326 249 € - R. C. Rodez 83 B 65 - Siret 327 511 218 00049
Code APE 2041Z - N° intracommunautaire FR 05 327 511 218